

Un hogar azul y verde



¡Hola!, soy Kala-Món el pájaro más molón de este Parque!

¡Bienvenido a mi hogar!



¡chicos estáis

Esta es mi casa: un parque muy grande. Hay varias lagunas para nadar, praderas para tomar el sol y comer y hermosos árboles donde descansar. Sí, ¡es un hogar azul y verde!

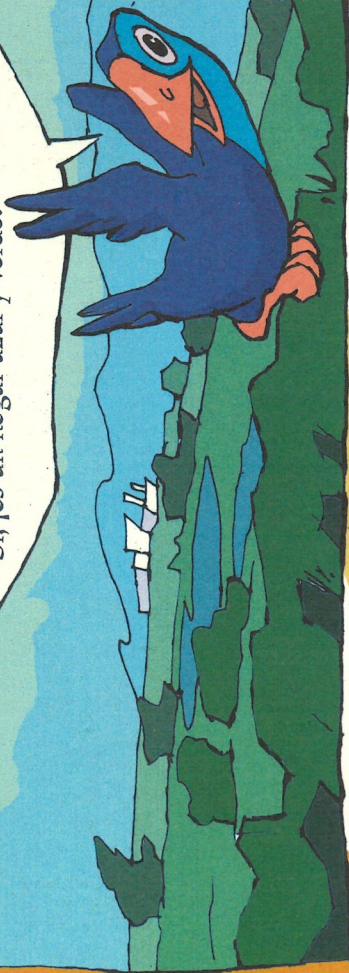

Aquí está mi apartamento, un lugar tranquilo al borde de la laguna. Aquí suelo esconderme entre las aneas y los carrizos. Un lugar genial para enamorarse y crear una familia



Tengo muchos vecinos repar-tidos por el Parque...



de suerte!

¿Sabías que los humanos han luchado por conservar este humedal que es hoy el hogar de muchos seres vivos?. Pues si y además han preparado el Parque para que nos podáis visitar. ¡Mirad el mapa!

¡un poco de sombra no viene mal! En esta gran caseta podrás observarnos en nuestro ambiente natural y aprovechar para hacer algunos pasatiempos y actividades.

¡las flechas marcan el recorrido de la visita!

Shhhhhhhhh... ahora silencio y... ¡adelante!

en los paneles del recorrido tienes información y fotos de mis vecinos. Así podrás conocerlos aunque se escondan. ¡son muy tímidos!

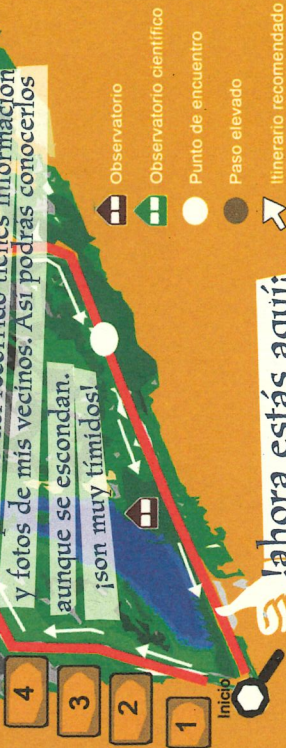

¡ahora estás aquí!

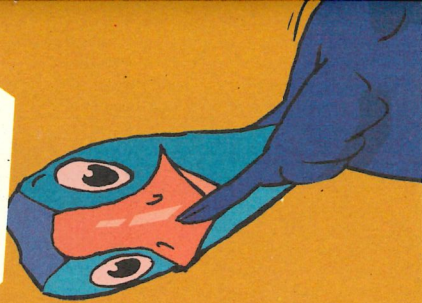

Una charca

Aquí viven unas doscientas especies de vertebrados compartiendo conmigo y mi familia el humedal. Los científicos ya han descubierto 4 especies de peces, 11 de reptiles, 7 de anfibios, 28 de mamíferos y ¡170 parientes míos!, o sea, aves.

En cuanto a los invertebrados... ¡hay tanta variedad que he perdido la cuenta!



En el panel de la Fauna tienes algunas imágenes de los diferentes bichos que vivimos aquí. Fíjate bien y encuentra...

ENCUENTRA

1. Un mamífero volador *Ejemplo: el murciélago*
2. Un anfibio croador
3. Un vertebrado nadador
4. Un invertebrado volador
5. Una ave con ojos de gran observador
6. Un reptil que a muchos da pavor
7. Un pequeño muy peleador

El animal que más me gusta es...



FAUNA DE LAS CHARCAS



Nombre: *vulgar*

muy poblada

Acércate al panel Paseriformes. Aquí tienes las fotos de mis parientes lejanos: los pajarillos o paseriformes que los llaman los científicos. Al principio es un poco difícil reconocerlos, a no ser que se posen muy cerca, ¡son tan pequeñitos!, pero los verás volar y los oírás moverse y cantar ¡a agudizar los sentidos!

LAS PASERIFORMES



He encontrado...

1. Ejemplo: Mirlo

- 2.
- 3.
- 4.
- 5.
- 6.
- 7.
- 8.

L	A	V	A	N	D	€	R	A	P
O	A	€	K	M	L	H	J	U	A
T	A	R	A	B	I	L	L	A	P
J	B	D	J	B	M	R	P	G	A
G	A	€	F	Z	T	P	L	A	M
C	A	R	R	I	C	€	R	O	O
Y	A	O	A	T	H	B	Q	X	S
Y	€	N	D	U	I	L	Ñ	Q	C
D	Q	O	A	H	K	P	F	H	A
H	R	O	Ñ	€	S	I	U	R	S
M	O	S	Q	U	I	T	€	R	O

¡Busca en la sopa de letras el nombre de 8 pájaros de la charca. Luego, escríbelos en la tabla

¿Y es invernante, residente o estival?

1. R - E - I (Residente)

2. R - E - I

3. R - E - I

4. R - E - I

5. R - E - I

6. R - E - I

7. R - E - I

8. R - E - I



Algunos de estos pájaros, al igual que yo, vivimos aquí todo el año. Somos los **R**esidentes. Hay quien viene a pasar el invierno ¡no les gusta el frío que hace por ahí!

Son los **I**nvernantes.

Y cuando aprieta el calor ¡llegan los ligones del verano! Con la intención de buscar pareja y criar o, simplemente, descansar bajo el sol. Son los **E**stivales.

¡Abre los ojos!

Desde la gran caseta y con la ayuda de los prismáticos vamos a observar las aves. Mira con paciencia y en silencio, e intenta identificar la especie con la ayuda de los paneles.

Especie observada

Núm. de individuos



La lista la podrás completar al final de la visita, pues aún quedan más observatorios.

Semejanzas

¿Sabías que tengo imitadores? Pues sí, la mayoría de los patos de aquí me envidian porque soy elegante, original, sé comer con las manos, vamos, un pato con educación. Por ello soy un ave muy protegida.

Diferencias



Zancudadas y patosadas

Por último aprovechemos para conocer a las reinas del parque: las aves que viven en el agua: la zancudada y las patosadas (anátidas). Fíjate en los paneles y escribe... ¿por qué crees que se llaman así?

Las zancudadas son

Las patosadas son

LAS ZANCUDADAS

LAS ANÁTIDAS Y PATOSADAS

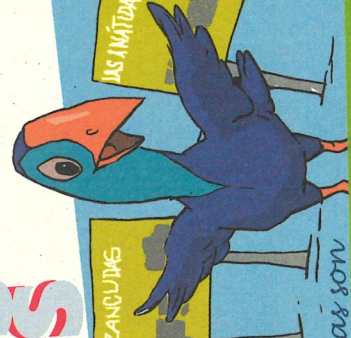

Mis amigos son muy despistados y antes de salir de casa se han dejado los picos y las patas. ¡Ayuda a encontrar a cada uno el que le corresponde!

Fíjate en el aspecto de estas aves, mira sus picos y patas, y piensa un poco:

1. ¿Cuál es nadadora?
2. ¿Cuál debe andar por el lomo de las orillas y sobre las cañas caídas en el suelo?
3. ¿Cuál debe comer picando en el suelo para capturar pequeños invertebrados?
4. ¿Cuál debe comer filtrando el limo para capturar pequeños invertebrados?
5. ¿Cuál debe moverse en aguas poco profundas en busca de peces, ranas y otros animales de pequeño tamaño?

Un hogar azul y verde

¡Hola!, soy Kala-Món el pájaro más molón de este Parque!
¡Bienvenido a mi hogar!



MAYORAL
Ayuntamiento de Madrid



JUNTA DE ANDALUCÍA
CONSEJERÍA DE MEDIO AMBIENTE



Con la colaboración de la
Fundación de la Biodiversidad



Autora: María Teresa Madrona
TecForma Plataforma de Servicios

Diseño: Klein^A
José Luis Terrés Roig



Ilustraciones:
Heli



Foto portada: Eduardo Cruz



Papel reciclado

Elijo como mascota...

